3. Autre Version du Trégor.

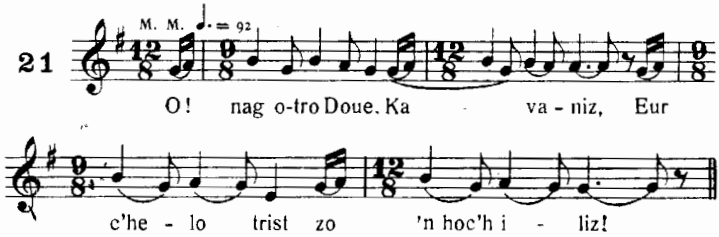

TRADUCTION. — Oh! Seigneur Dieu, habitants de Cavan, — Une nouvelle triste est dans votre église!

Chanté par Marie-Louise Méhauté, Trégonneau
Phono Y. le Moal.

Ar Vinorezig

(LA PETITE MINEURE. — *Gwerziou* I, 106 et 110.)

1. Version du Trégor.

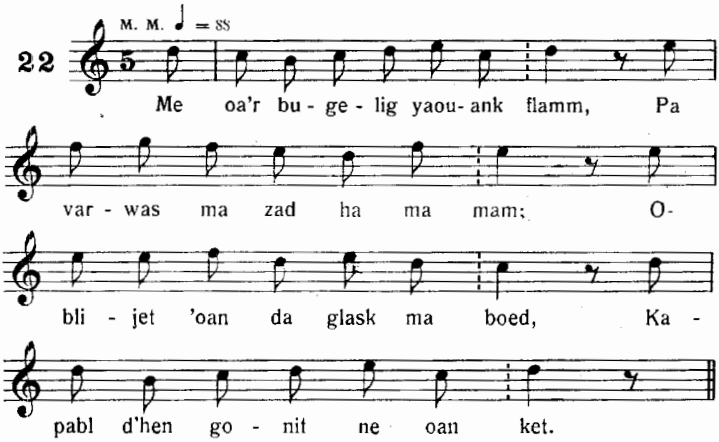

TRADUCTION. — J'étais une petite enfant toute jeune, — Quand moururent mon père et ma mère; — Je fus obligé de demander mon pain, — Capable de le gagner je n'étais pas.

Chanté par Marie-Jeanne le Bail, Port-Blanc.